

ROMÂNIA
JUDEȚUL BOTOȘANI
COMUNA DURNEȘTI
CONSILIUL LOCAL

HOTĂRÂRE

*privind aprobarea organigramei și a statului de funcții privind aparatul de specialitate al
Primarului comunei Durnești*

**Consiliul local al comunei Durnești, județul Botoșani, întrunit în ședință ordinară, astăzi
27 septembrie 2019,**

analizând expunerea de motive a primarului comunei Durnești, în calitate sa de inițiator, înregistrată cu nr. 2372/27.08.2019, prin care se susține necesitatea aprobării organigramei și a statului de funcții a aparatului de specialitate al Primarului comunei Durnești,

văzând referatul dlui. Morosac Laurențiu, secretarul comunei, înregistrat cu nr. 2292/14.08.2019, prin care se propune modificarea organigramei și a statului de funcții a aparatului de specialitate al Primarului comunei Durnești,

având în vedere rapoartele de avizare ale comisiilor de specialitate din cadrul Consiliului Local Durnești,

în conformitate cu prevederile art. 628 din O.U.G. nr. 57 / 2019 privind Codul administrativ;

respectând prevederile art. 6 din Legea nr. 52/2003 privind transparența decizională în administrația publică,

în temeiul prevederilor art. 196 alin. (1) lit. a) din O.U.G. nr. 57 / 2019 privind Codul administrativ,

h o t ă r ă ș t e:

Art. 1. - Se aprobă organigrama aparatului de specialitate al Primarului comunei Durnești, așa cum rezultă din Anexa nr. 1, care face parte integrantă din prezenta hotărâre.

Art. 2. - Se aprobă statul de funcții privind aparatul de specialitate al Primarului comunei Durnești, așa cum rezultă din Anexa nr. 2, care face parte integrantă din prezenta hotărâre.

Art. 3. – Primarul comunei Durnești, județul Botoșani, în calitate de ordonator principal de credite va asigura ducerea la îndeplinire a prevederilor prezentei hotărâri.

Durnești, 27 septembrie 2019.

**PREȘEDINTE DE ȘEDINȚĂ,
Iulian Dragomir**



**CONTRASEMNEAZĂ,
p. SECRETARUL COMUNEI,
Olița Terciu**

ORGANIGRAMA

aparaturii de specialitate al Primarului comunei Durnești

| Total pers. 28 | din care | | | | | |
|----------------|------------|----|-------------|----|-----------|----|
| | de cond. 2 | | de exec. 23 | | demnitari | |
| FP | CM | FP | CM | FP | CM | CM |
| 14 | 12 | 2 | - | 12 | 11 | 2 |

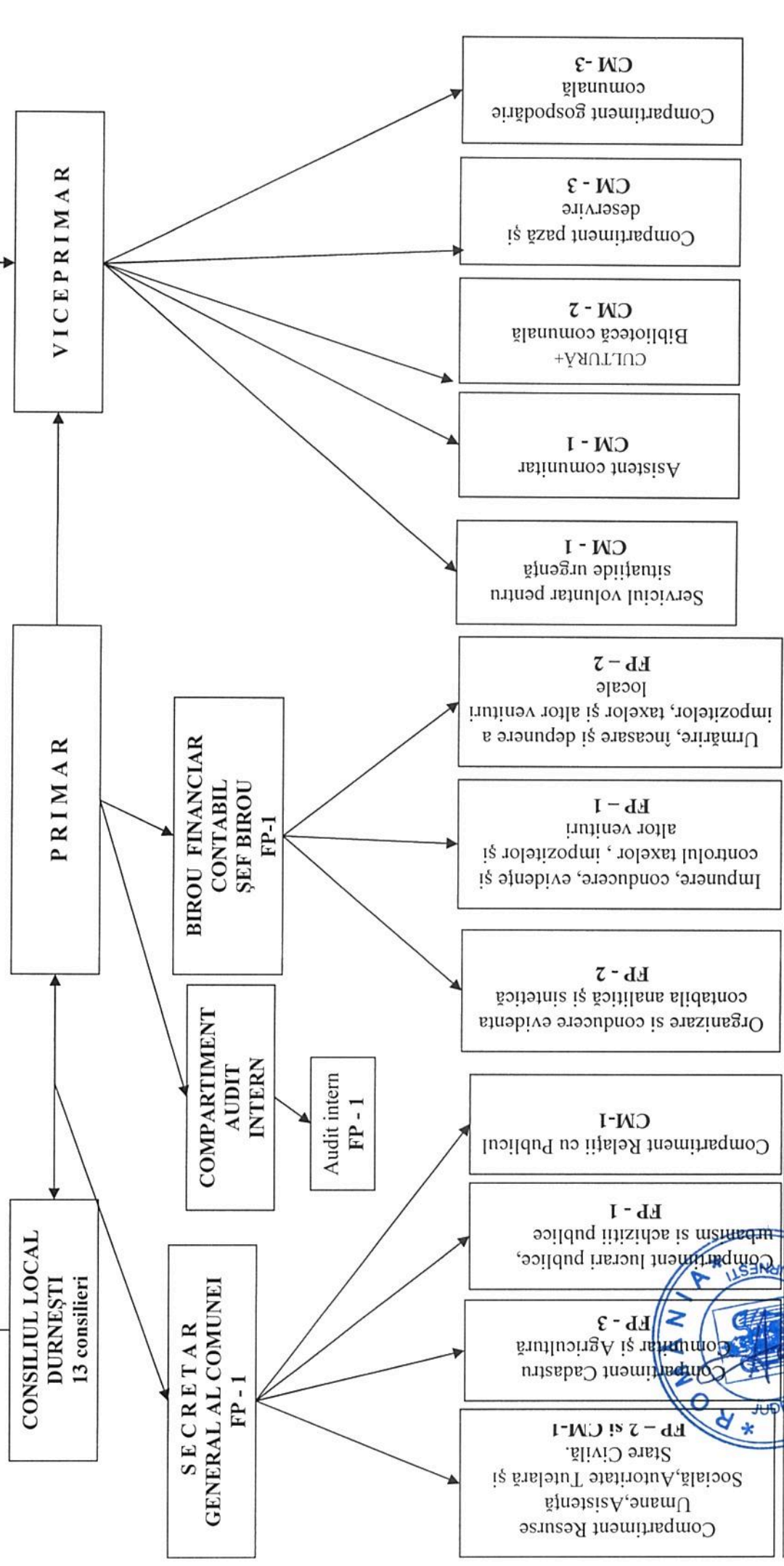

PREȘEDINTE DE ȘEDINȚĂ,

SECRETAR,



STAT NOMINAL DE PERSONAL
al aparatului de specialitate al primarului

| Nr. crt. | NUMELE ȘI PRENUMELE VACANT | Denumitar | Funcția publică | | | Clasa | Gradul profesional | Treapta de salarizare | Nivelul studiilor | Funcția contractuală | | Treapta profesională | Nivelul studiilor | Nivelul de salarizare |
|----------|---|------------|-------------------------|--------------|-------------------------|-------|--------------------|-----------------------|-------------------|----------------------|-------------|----------------------|-------------------|-----------------------|
| | | | înalț funcționar public | de conducere | de execuție | | | | | de conducere | de execuție | | | |
| 1. | SASU VASILE | Primar | | | | | | | | | | | | |
| 2. | ZAMFIR VIOREL | Viceprimar | | | | | | | | | | | | |
| 3. | COMPARTIMENT AUDIT INTERN | | | | | | | | | | | | | |
| | Vacant | | | | Auditor | I | Superior | | S | | | | | |
| | SECRETAR GENERAL AL COMUNEI | | | | | | | | | | | | | |
| 4. | MOROSAC LAURENȚIU | | | | Secretar general comună | | | | S | | | | | |
| | COMPARTIMENT RESURSE UMANE, ASISTENȚĂ SOCIALĂ ȘI AUTORITATE TUTELARĂ | | | | | | | | | | | | | |
| 5. | FEDERICU LIVIA – MIHAELA | | | | Referent | III | Superior | | M | | | | | |
| 6. | CIURARIU NICULINA | | | | Inspector | I | Asistent | | S | | | | | |
| 7. | SASU PETRONELA | | | | | | | | | | | | Referent | M |
| | COMPARTIMENT RELAȚII CU PUBLICUL | | | | | | | | | | | | | |
| 8. | COJOCARIU GABRIELA | | | | | | | | | | | | Referent | M |
| | COMPARTIMENT CADASTRU COMUNITAR ȘI AGRICULTURĂ | | | | | | | | | | | | | |
| 9. | DUBEI ALEXA | | | | Inspector | I | Asistent | | S | | | | | |
| 10. | DRAGOMIR LĂCRĂMIOARA | | | | Referent | III | Superior | | M | | | | | |
| 11. | Vacant | | | | Inspector | I | Principal | | S | | | | | |
| | BIROU FINANCIAR CONTABIL | | | | | | | | | | | | | |
| 12. | ENUȚĂ FASOLĂ GABRIELA VIOLETA | | | | Șef birou | | | | | | | | | |
| 13. | Vacant | | | | Consilier | I | Superior | | S | | | | | |
| 14. | CORNICIUC GABRIELA – LENUȚA | | | | Consilier | I | Asistent | | S | | | | | |
| 15. | Vacant | | | | Referent | III | Superior | | M | | | | | |
| 16. | NIȚĂ AUREL | | | | Referent | III | Superior | | M | | | | | |
| 17. | SĂLĂVĂSTRU LIVIU | | | | Referent | III | Superior | | M | | | | | |
| | COMPARTIMENT LUCRĂRI PUBLICE, URBANISM ȘI ACHIZIȚII PUBLICE | | | | | | | | | | | | | |
| 18. | TERCIU OLIȚA | | | | Inspector | I | Superior | | S | | | | | |

| SERVICIUL VOLUNTAR PENTRU SITUAȚII DE URGENȚĂ | | | | | | | | | |
|---|-----------------------------|--|----------|-----|----------|---|--|--|----|
| 19. | TENREA IONEL | | Referent | III | Asistent | M | | | |
| CULTURĂ | | | | | | | | | |
| 20. | AXINE SILVIA | | | | | | | | |
| 21. | VRABIE OTILIA | | | | | | | Referent cultural Bibliotecar 1/2 normă | M |
| COMPARTIMENT PAZĂ ȘI DESERVIRE | | | | | | | | | |
| 22. | MATEI RELU VASILE | | | | | | | Șofer | M |
| 23. | PRICOP DRAGOȘ | | | | | | | Șofer | M |
| 24. | STATE FLORICA | | | | | | | Guard | M |
| COMPARTIMENT GOSPODĂRIE COMUNALĂ | | | | | | | | | |
| 25. | ONOFREI COSTEL | | | | | | | Fochist | II |
| 26. | RUSU NECULAI | | | | | | | Muncitor calificat | M |
| 27. | JUJIE MIHAI | | | | | | | Muncitor necalificat | M |
| ASISTENT COMUNITAR | | | | | | | | | |
| 28. | PURUȘNIUC PETRONELA CAMELIA | | | | | | | Asistent comunitar | M |

| | |
|--|-----------|
| <i>Nr. total de funcții publice</i> | 14 |
| <i>Nr. total de funcții publice de conducere</i> | 2 |
| <i>Nr. total de funcții publice de execuție</i> | 12 |
| <i>Nr. total funcții contractuale de conducere</i> | 0 |
| <i>Nr. total funcții contractuale de execuție</i> | 12 |
| <i>Demnitari</i> | 2 |
| Nr. total funcții în instituție | 28 |

PREȘEDINTE DE ȘEDINȚĂ,
Iulian Dragomir



CONTRASEMNEAZĂ,
p. SECRETARUL COMUNEI,
Oltița Terciu